

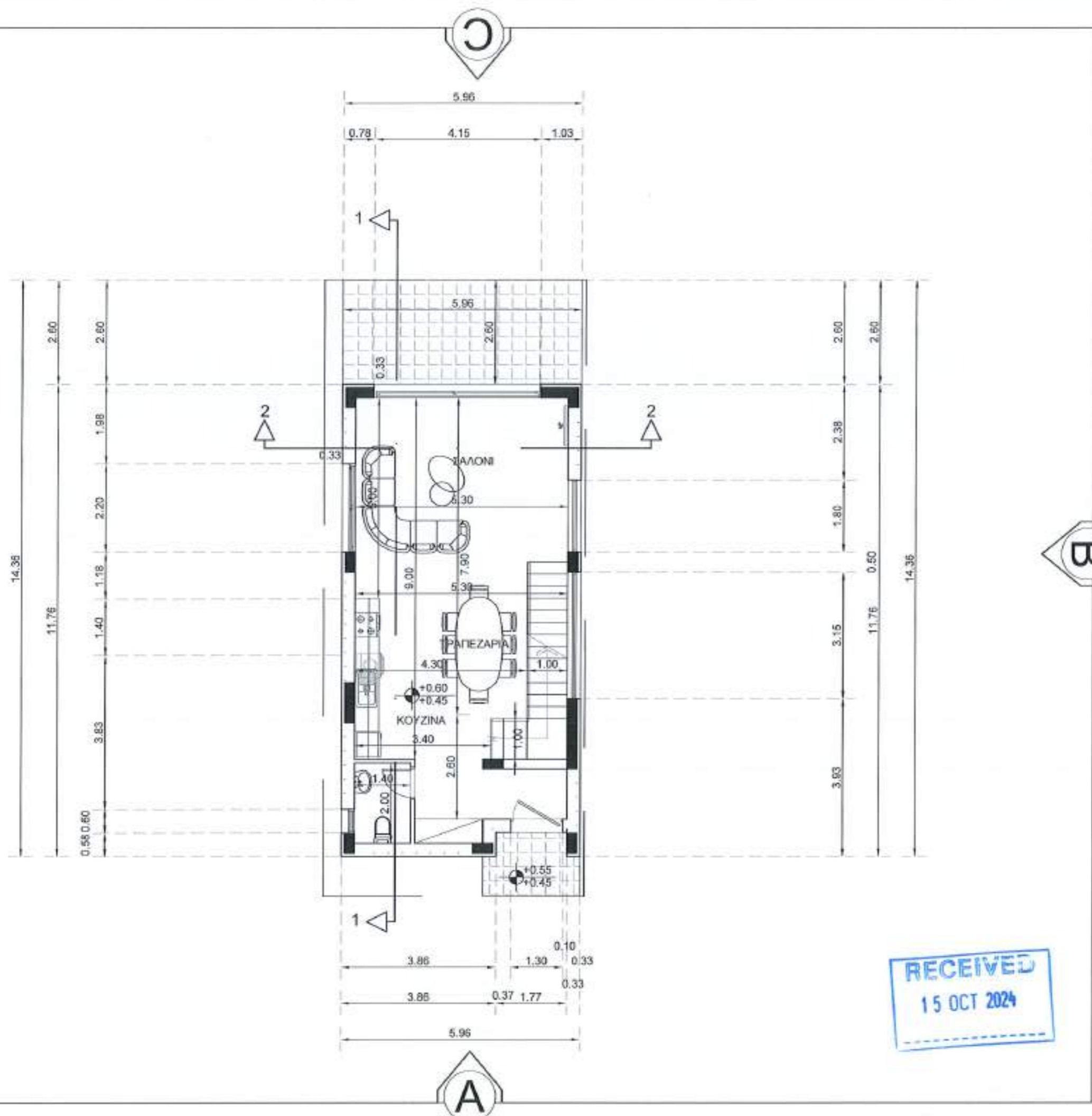

D



A

B

C

**RECEIVED**  
15 OCT 2024

**NOTES:**  
ΤΟ ΥΨΟΜΕΤΡΟ +0.00 ΑΝΤΙΣΤΟΙΧΕΙ ΜΕ ΤΟ ΥΨΟΜΕΤΡΟ ΤΟΥ ΔΡΟΜΟΥ ΜΠΡΟΣΤΑ ΑΠΟ ΤΗΝ ΕΙΣΟΔΟ ΤΗΣ ΚΑΤΟΙΚΙΑΣ

**Γ&Σ Νικολέττου**  
Αρχιτέκτονας - Πολιτικός Μηχανικός

1ης Απριλίου 23, Τ.Θ.33889, Παραλίμη  
Τηλ. 23 741425, φαξ 23 741424  
email: nikolettou@cytanet.com.cy

Κωδικός: ΕΡΓΟ:PREMIER PEARL PHASE II  
Μελέτης: ΘΕΣΗ:ΠΑΡΑΛΙΜΝΙ  
0522614

**GIOVANI HOMES**  
105, 1<sup>η</sup> Απριλίου  
6100 Παραλίμη, Ρ.Ο. Δευ. 23001896  
Κ.Α.Π.Α. - ΑΡΧΙΤΕΚΤΟΝΙΚΟ-ΦΩΤΟΓΡΑΦΙΚΟ  
Τηλ. 23021115, Fax 23021117

ΤΙΤΛΟΣ ΣΧΕΔΙΟΥ: ΚΑΤΟΙΚΙΑ 01 ΤΥΠΕ Α ΚΑΤΟΨΗ ΙΣΟΓΕΙΟΥ

ΑΡΙΘΜΟΣ ΣΧΕΔΙΟΥ: **A1**

ΚΑΙΜΑΚΑ: 1/100

ΗΜΕΡΟΜΗΝΙΑ: 05/2022

ΘΕΩΡΗΣΗ:

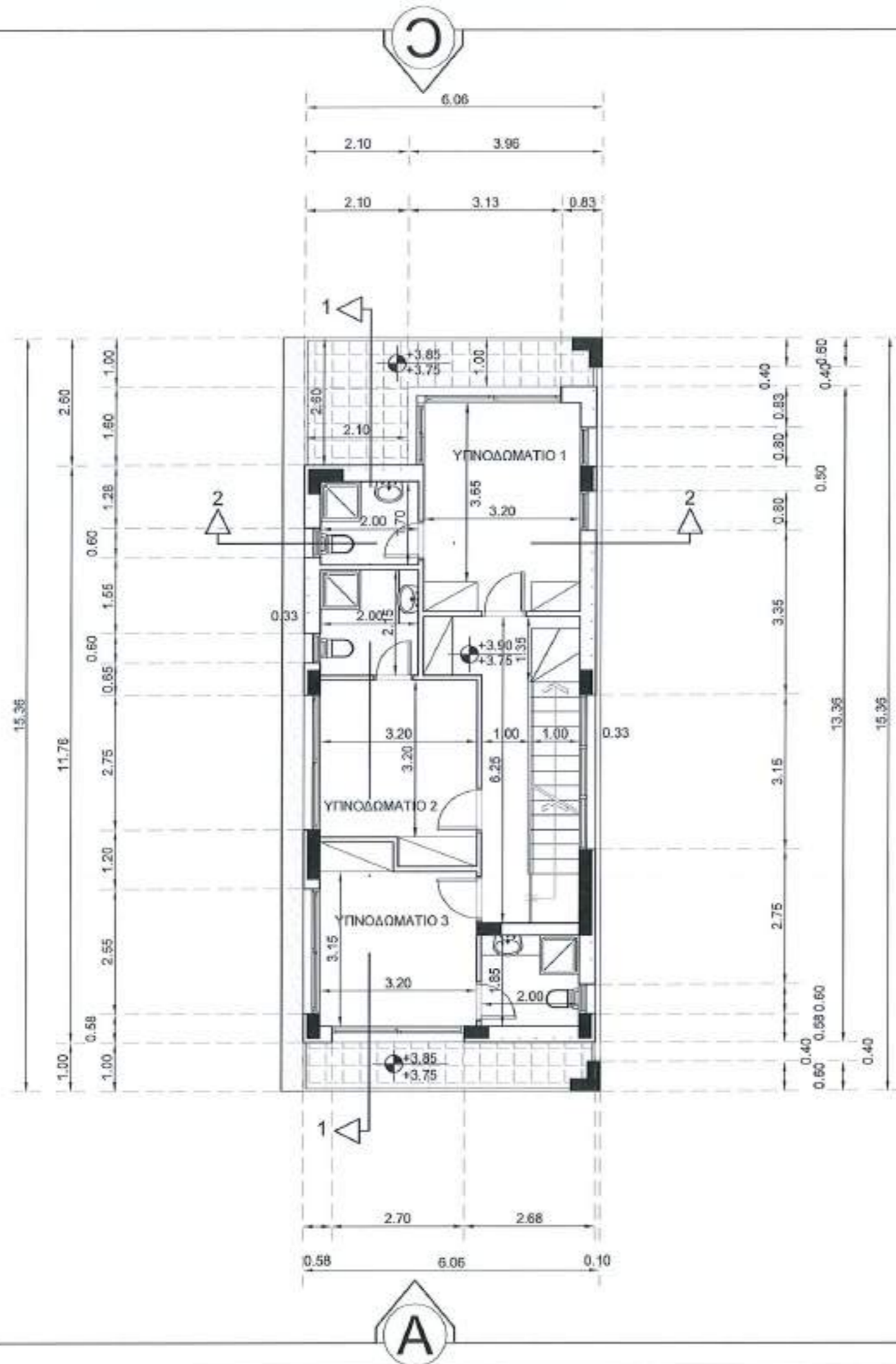

**NOTES:**

ΤΟ ΥΨΟΜΕΤΡΟ +0.00 ΑΝΤΙΣΤΟΙΧΕΙ ΜΕ  
ΤΟ ΥΨΟΜΕΤΡΟ ΤΟΥ ΔΡΟΜΟΥ  
ΜΠΡΟΣΤΑ ΑΠΟ ΤΗΝ ΕΙΣΟΔΟ  
ΤΗΣ ΚΑΤΟΙΚΙΑΣ



1ης Απριλίου 23, Τ.Θ.33889, Παραλίμνι  
Τηλ. 23 741425, φαξ. 23 741424  
email: nikolettou@cytanet.com.cy

Κωδικός: ΕΡΓΟ: PREMIER PEARL  
PHASE II

Μελέτης: ΘΕΣΗ: ΠΑΡΑΛΙΜΝΙ

0522614



ΤΙΤΛΟΣ ΣΧΕΔΙΟΥ :  
ΚΑΤΟΙΚΙΑ 01  
ΤΥΠΕ Α  
ΚΑΤΟΨΗ ΟΡΟΦΟΥ

ΑΡΙΘΜΟΣ  
ΣΧΕΔΙΟΥ:  
**A2**

ΚΑΙΜΑΚΑ :  
1/100

ΗΜΕΡΟΜΗΝΙΑ :  
05/2022

ΘΕΩΡΗΣΗ :

**RECEIVED**  
15 OCT 2024

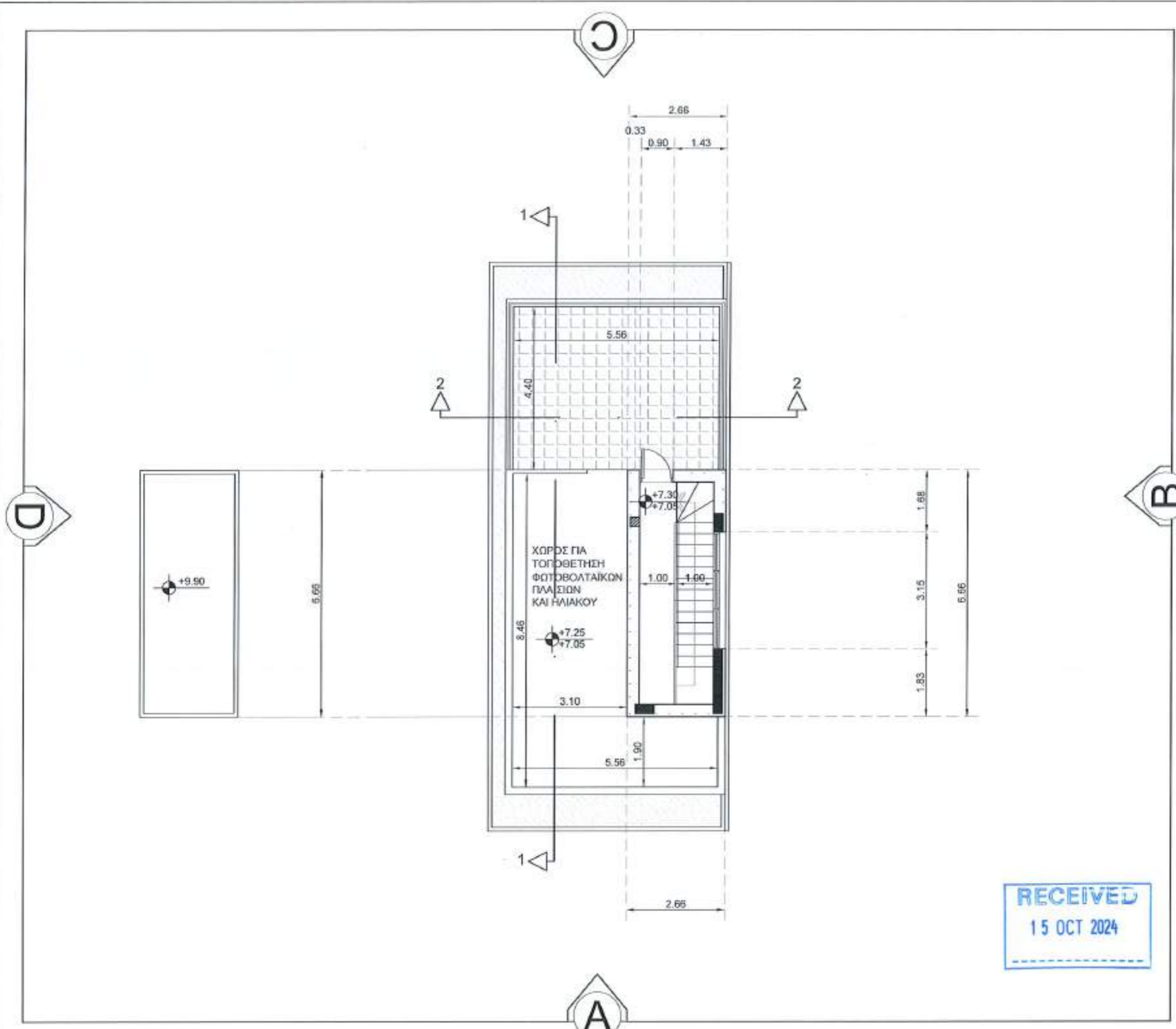

NOTES:  
 ΤΟ ΥΨΟΜΕΤΡΟ +0.00 ΑΝΤΙΣΤΟΙΧΕΙ ΜΕ ΤΟ ΥΨΟΜΕΤΡΟ ΤΟΥ ΔΡΟΜΟΥ ΜΠΡΟΣΤΑ ΑΠΟ ΤΗΝ ΕΙΣΟΔΟ ΤΗΣ ΚΑΤΟΙΚΙΑΣ

**Γ&Σ Νικολέττου**  
 Αρχιτέκτονες - Πολυτεχνικοί Μηχανικοί

1ης Απριλίου 23, Τ.Θ.33889, Παραλίμνη  
 Τηλ. 23 741425, φαξ. 23 741424  
 email: nikolettou@cytanet.com.cy

Κωδικός: ΕΡΓΟ: PREMIER PEARL PHASE II  
 Μελέτης: ΘΕΣΗ: ΠΑΡΑΛΙΜΝΙ  
 0522614

**ΓΙΟΒΑΝΙ HOMES**  
118, 119 & 120 Avenue  
 6200 Paradise, P.O. Box 12085, Cyprus  
 Email: info@giovanihomes.com.cy  
 Tel: 2280390, Fax: 2280391

ΤΙΤΛΟΣ ΣΧΕΔΙΟΥ: ΚΑΤΟΙΚΙΑ 01 ΤΥΠΕ Α ΚΑΤΟΨΗ ROOF GARDEN  
 ΑΡΙΘΜΟΣ ΣΧΕΔΙΟΥ: **A3**

ΚΛΙΜΑΚΑ: 1/100  
 ΗΜΕΡΟΜΗΝΙΑ: 05/2022

ΘΕΩΡΗΣΗ:

**RECEIVED**  
 15 OCT 2024

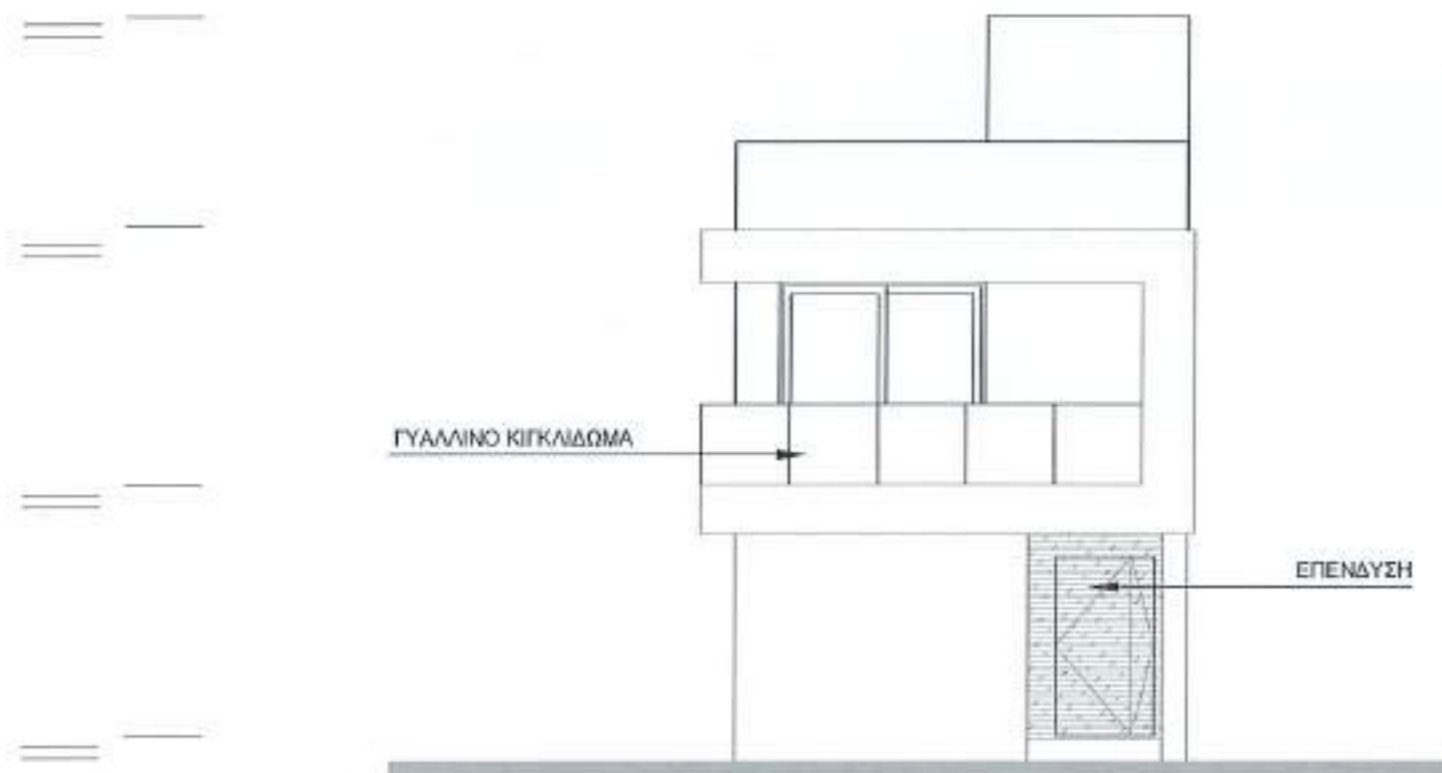

NOTES:

**Γ&Σ Νικολέττου**  
 Αρχιτέκτονες - Πολιτικοί Μηχανικοί

1ης Απριλίου 23, Τ.Θ.33089, Παραλίμνι  
 Τηλ. 23 741425, φαξ. 23 741424  
 email: nikolettou@cylanet.com.cy

Κωδικός: ΕΡΓΟ: PREMIER PEARL PHASE II  
 Μελέτης: ΘΕΣΗ: ΠΑΡΑΛΙΜΝΙ  
 0522614

**ΓΙΟΒΑΝΙ HOMES**

1101<sup>η</sup> Αρμόδια  
 8100 Παλιόκω, Ρ.Ο. Box 22825, Κύπρος  
 e-mail: info@giovanihomes.com.cy  
 Tel: 22821000, Fax: 22821017

ΤΙΤΛΟΣ ΣΧΕΔΙΟΥ: ΚΑΤΟΙΚΙΑ 01 ΤΥΠΕ Α ΟΨΗ Α

ΑΡΙΘΜΟΣ ΣΧΕΔΙΟΥ: **A4**

ΚΑΙΜΑΚΑ: 1/100

ΗΜΕΡΟΜΗΝΙΑ: 05/2022

ΘΕΩΡΗΣΗ:

RECEIVED  
 15 OCT 2024

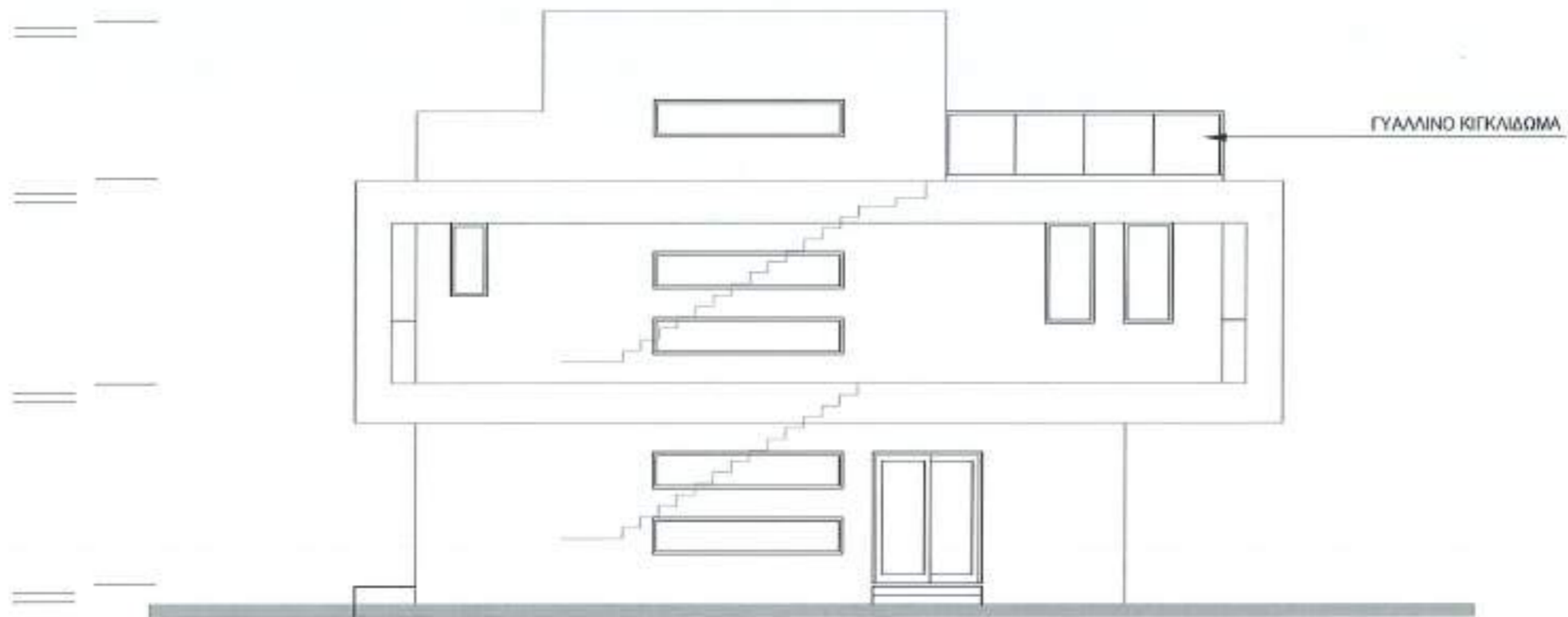

NOTES:



1ης Απριλίου 23, Τ.Θ.33889, Παραλίμη  
 Τηλ. 23 741425, φαξ, 23 741424  
 email: nikolettou@cytanet.com.cy

Κωδικός	ΕΡΓΟ:PREMIER PEARL PHASE II
Μελέτης	ΘΕΣΗ:ΠΑΡΑΛΙΜΝΙ
0522614	<b>ΓΙΟΝΑΝΙ HOMES</b> <small>136, 1<sup>η</sup> Απριλίου 6800 Παραλίμη, 23 741425 www.gionanihomes.com.cy toll:0000000, fax: 23833337</small>

ΤΙΤΛΟΣ ΣΧΕΔΙΟΥ :	ΑΡΙΘΜΟΣ ΣΧΕΔΙΟΥ:
ΚΑΤΟΙΚΙΑ 01 ΤΥΠΕ Α ΟΨΗ Β	<b>A5</b>

ΚΑΙΜΑΚΑ :	ΗΜΕΡΟΜΗΝΙΑ :
1/100	05/2022

ΘΕΩΡΗΣΗ :

RECEIVED  
15 OCT 2024



NOTES:

**Γ&Σ ΝΙΚΟΛΕΤΤΟΥ**  
Αρχειοτέκτονες - Πολιτικοί Μηχανικοί

1ης Απριλίου 23, Τ.Θ.33889, Παραλίμνι  
Τηλ. 23 741425, φαξ. 23 741424  
email: nikolettou@cytanet.com.cy

Κωδικός: ΕΡΓΟ: PREMIER PEARL PHASE II  
Μελέτης: ΘΕΣΗ: ΠΑΡΑΛΙΜΝΙ  
0522614

**GIOVANI HOMES**  
150<sup>η</sup> Αθήνας  
504 Αθήνας, Ρ.Θ. 511 0445 Κύπρου  
ΗΡΩΣ ΣΥΜΠΛΗΡΩΣΗ ΚΑΙ ΕΚΜΕΤΕΩΣΗ  
ΤΗΛ: 2102192 ΦΑΞ: 2102117

ΤΙΤΛΟΣ ΣΧΕΔΙΟΥ: ΚΑΤΟΙΚΙΑ 01 ΤΥΠΕ Α ΟΨΗ C

ΑΡΙΘΜΟΣ ΣΧΕΔΙΟΥ: **A6**

ΚΛΙΜΑΚΑ: 1/100

ΗΜΕΡΟΜΗΝΙΑ: 05/2022

ΘΕΩΡΗΣΗ:

RECEIVED  
15 OCT 2024

NOTES:

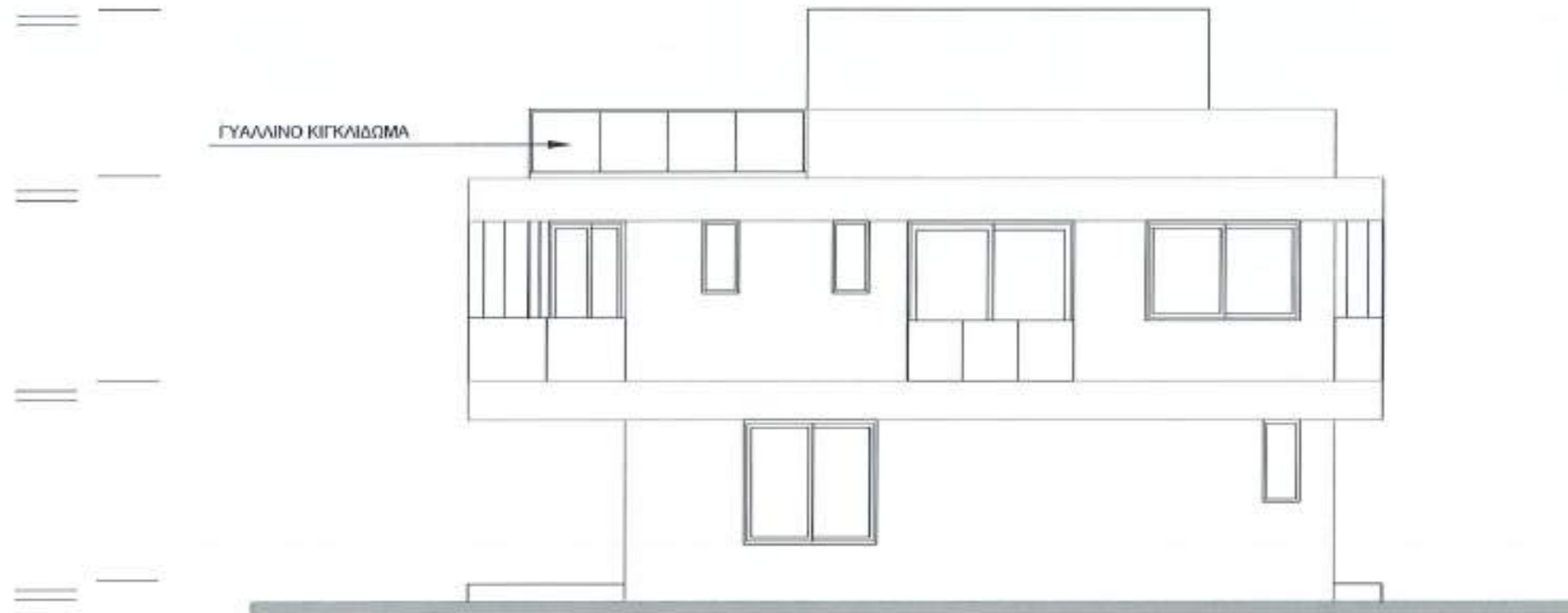

1ης Απριλίου 23, Τ.Θ.33889, Παραλίμη  
Τηλ. 23 741425, φαξ, 23 741424  
email: nikolettou@cytanet.com.cy

Κωδικός ΕΡΓΟ:PREMIER PEARL  
PHASE II

Μελέτης ΘΕΣΗ:ΠΑΡΑΛΙΜΝΙ

0522614



ΤΙΤΛΟΣ ΣΧΕΔΙΟΥ :

ΚΑΤΟΙΚΙΑ 01  
ΤΥΠΕ Α  
ΟΨΗ D

ΑΡΙΘΜΟΣ  
ΣΧΕΔΙΟΥ:

**A7**

ΚΑΘΑΚΑ: 1/100

ΗΜΕΡΟΜΗΝΙΑ: 05/2022

ΘΕΩΡΗΣΗ :

RECEIVED  
15 OCT 2024





NOTES:



Γ&Σ ΝΙΚΟΛΕΤΤΟΥ  
 Αρχιτέκτονες - Πολιτικοί Μηχανικοί  
 1ης Απριλίου 23, Τ.Θ.33888, Παραλίμη  
 Τηλ: 23 741425, φαξ: 23 741424  
 email: nikolettou@cytanet.com.cy

Κωδικός	ΕΡΓΟ:PREMIER PEARL PHASE II
Μελέτης	ΘΕΣΗ:ΠΑΡΑΛΙΜΝΙ
0522614	<b>GIOVANI HOMES</b> <small>ΕΜ.Π. Αρχιτέκτονες        5108 Παραλίμη, Ρ.Θ. 33888        Τηλ: 23741425, Φαξ: 23741424</small>

ΤΙΤΛΟΣ ΣΧΕΔΙΟΥ :	ΑΡΙΘΜΟΣ ΣΧΕΔΙΟΥ:
ΚΑΤΟΙΚΙΑ 01 ΤΥΠΕ Α ΤΟΜΗ 2-2	<b>A9</b>

ΚΑΥΜΑΚΑ:	ΗΜΕΡΟΜΗΝΙΑ:
1/100	05/2022

ΘΕΩΡΗΣΗ :

**RECEIVED**  
 15 OCT 2024